Gamme de sondes de conductivité et d'appareils portables pour la mesure de la conductivité

Portavo 907 Cond		Référence
	Portavo 907 pour des mesures avec des sondes de conductivité analogiques ou des sondes numériques de pH, de conductivité ou d'oxygène, incluant le logiciel de configuration Paraly SW 112 et le câble de connexion USB.	907 Multi Cond
Portavo 904 Cond		
	Portavo 904 pour des mesures avec des sondes analogiques ou des sondes de conductivité Memosens numériques, incluant le logiciel de configuration Paraly SW 112 et le câble de connexion USB.	904 Cond
Portavo 902 Cond		
	Portavo 902 pour des mesures avec des sondes analogiques ou des sondes de conductivité Memosens numériques	902 Cond
Sonde à 2 électrodes		
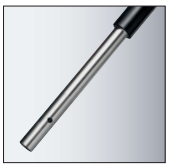	avec sonde de température intégrée (NTC 30 kohm), tige en inox, vase à passage inclus. Pour des mesures dans des solutions de faible conductivité comme l'eau ultra-pure et l'eau alimentaire des chaudières, par ex. pour le contrôle d'installations de dessalement des eaux.	SE 202
Sonde à 4 électrodes		
	avec sonde de température intégrée (NTC 30 kohm) et tige en époxy. Pour des mesures dans des eaux naturelles comme les eaux de surface ou l'eau potable, dans des solutions aqueuses comme les acides et les bases et pour la détermination de la salinité de l'eau de mer.	SE 204
Sonde à 4 électrodes		
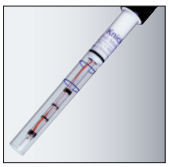	avec tige en verre (adaptateur ZU 0290 nécessaire). La sonde fonctionne efficacement dans une plage élargie de <1,00 µS/cm à >1000 mS/cm et est équipée d'une sonde de température Pt 1000 à grande vitesse de réponse. Elle est dotée d'un système de mesure verre/platine avec une gaine simple à remplacer. Elle est facile à nettoyer et n'exige pas de platination. Avec sa tige en verre, elle est parfaite pour les conditions de laboratoire.	ZU 6985
Sonde à 2 électrodes		
	Sonde Memosens numérique Tige en plastique, longueur 120 mm	SE 215 MS

Gamme d'accessoires

Câble Memosens		Référence
	Câble de mesure pour sondes numériques avec tête d'enfichage Memosens 1,5 m	CA/MS-001XFA
Carquois pour sondes		
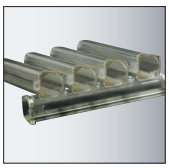	5 unités, de rechange, pour la conservation étanche des sondes	ZU 0929
Mallette robuste		
	pour appareil et sonde	ZU 0934
Sonde de température Pt 1000		
	pour mesures de température à faible temps de réponse : Monel 2.4360, –10 ... +100 °C, classe de précision A selon DIN IEC 751	ZU 6959
Standard de conductivité		
	pour la détermination et le contrôle des constantes de cellule, 1 ampoule pour obtenir 1000 ml 0,1 mol/l de solution NaCl (12,88 mS/cm)	ZU 6945
	pour la détermination et le contrôle de constantes de cellules. Conductivité : 12,88 mS/cm ±1 % (0,1 mol/l KCl), 2 50 ml de solution prête à l'emploi	ZU 0348
	pour la détermination et le contrôle de constantes de cellules. Conductivité : 1413 µS/cm ±1 % (0,01 mol/l KCl), 250 ml de solution prête à l'emploi	ZU 0349
	pour la détermination et le contrôle de constantes de cellules. Conductivité : 147 µS/cm ±1 %, 500 ml de solution prête à l'emploi	ZU 0702
	pour la détermination et le contrôle de constantes de cellules, faible conductivité 15 µS/cm ±5 %, 300 ml de solution prête à l'emploi	ZU 0350

Gamme d'accessoires

Gaine KPG®		Référence
	pour sonde à 4 électrodes ZU 6985, avec joint torique	ZU 0180
Vase à passage de rechange		
	pour sonde à 2 électrodes SE 202	ZU 0284
Batterie lithium-ion		
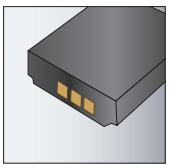	Batterie lithium-ion (rechargeable par connexion USB pour Portavo 904 et 907 seulement)	ZU 0925
Adaptateur		
	pour raccordement à la prise du Portavo Cond d'une sonde de conductivité au moyen de 2 fiches bananes	ZU 0289
	pour raccordement de la sonde à 4 électrodes ZU 6985 à la prise du Portavo Cond	ZU 0290